

Plan de situation

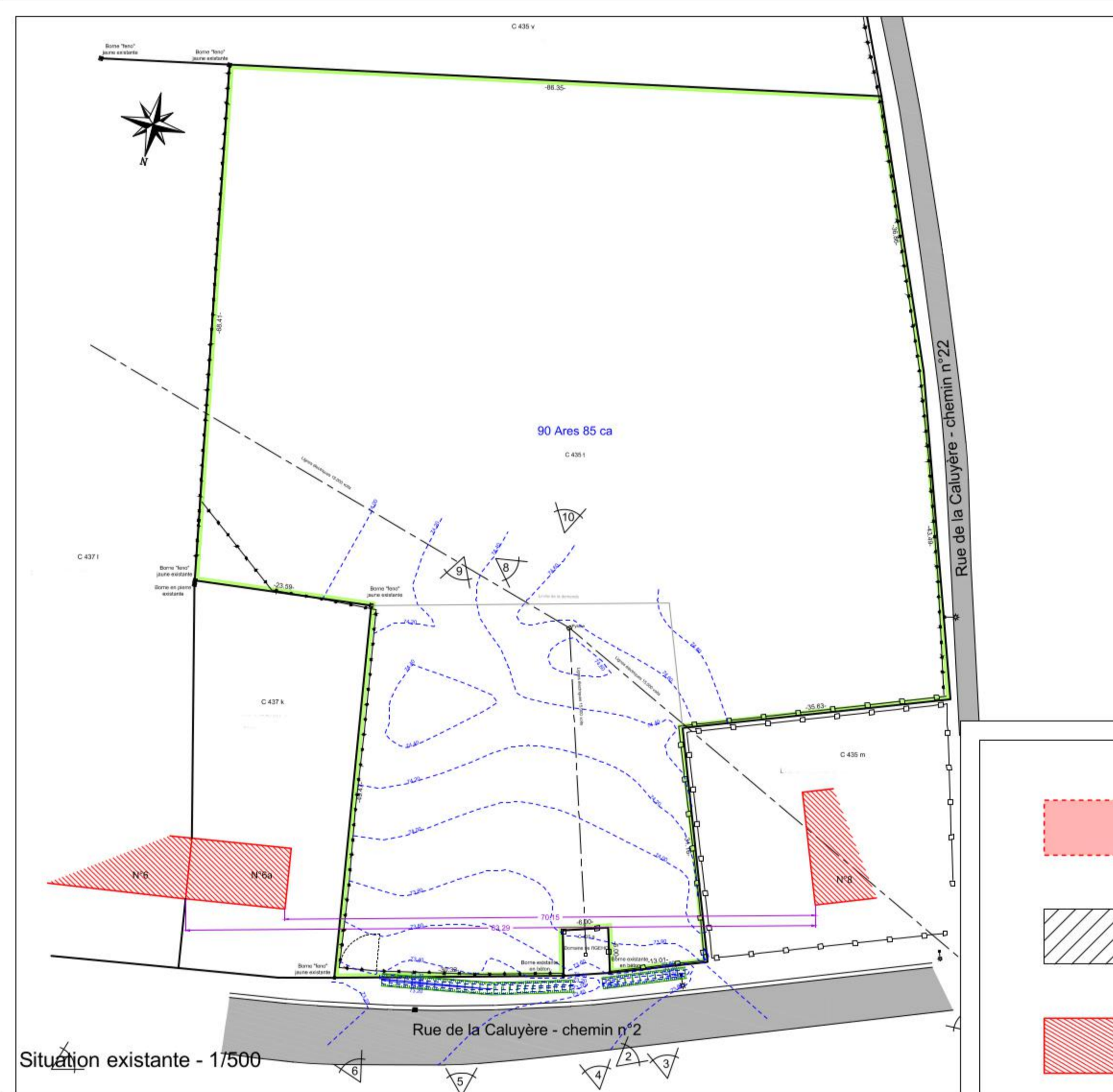

Situation existante - 1/500

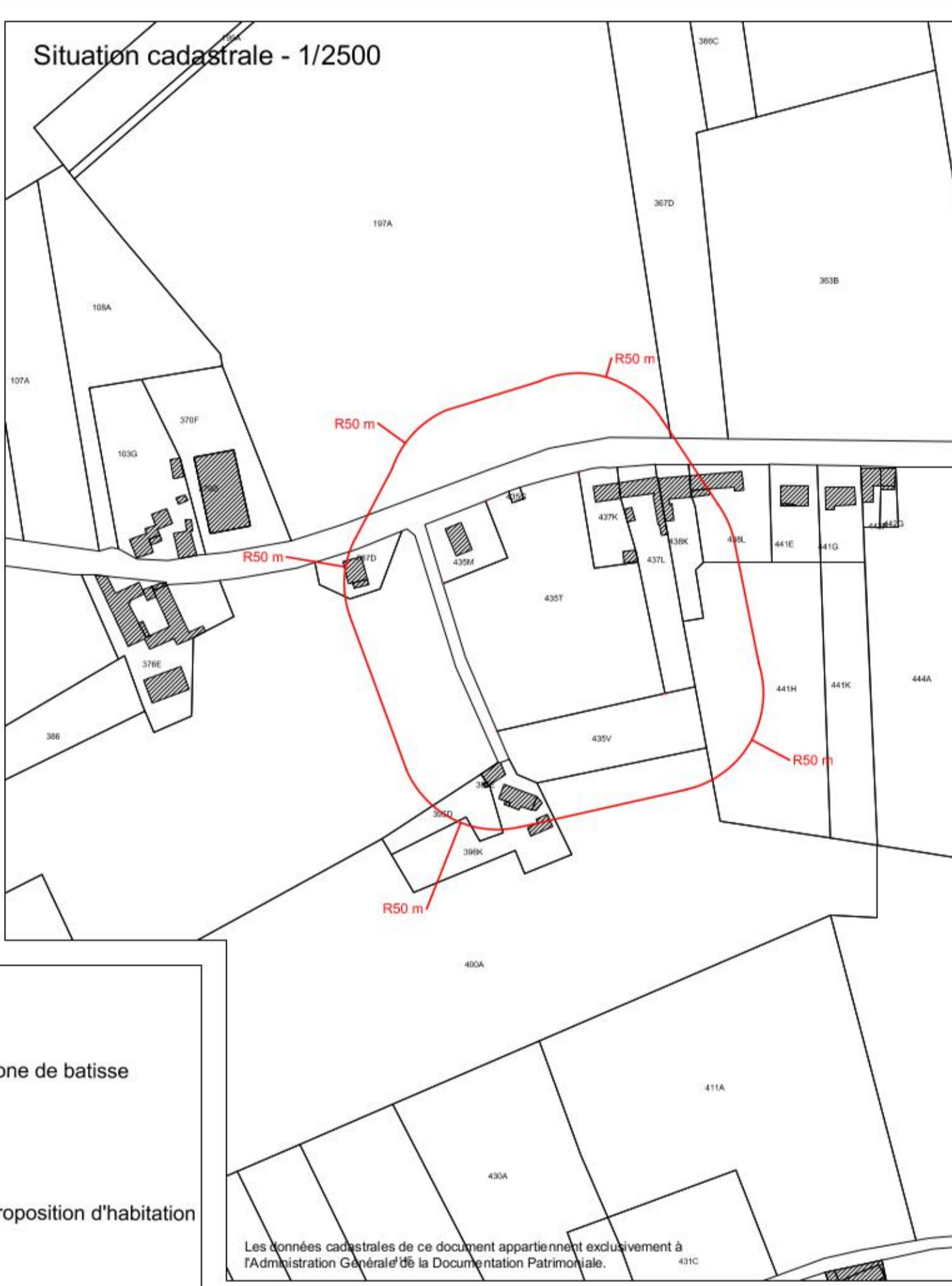

Situation cadastrale - 1/2500

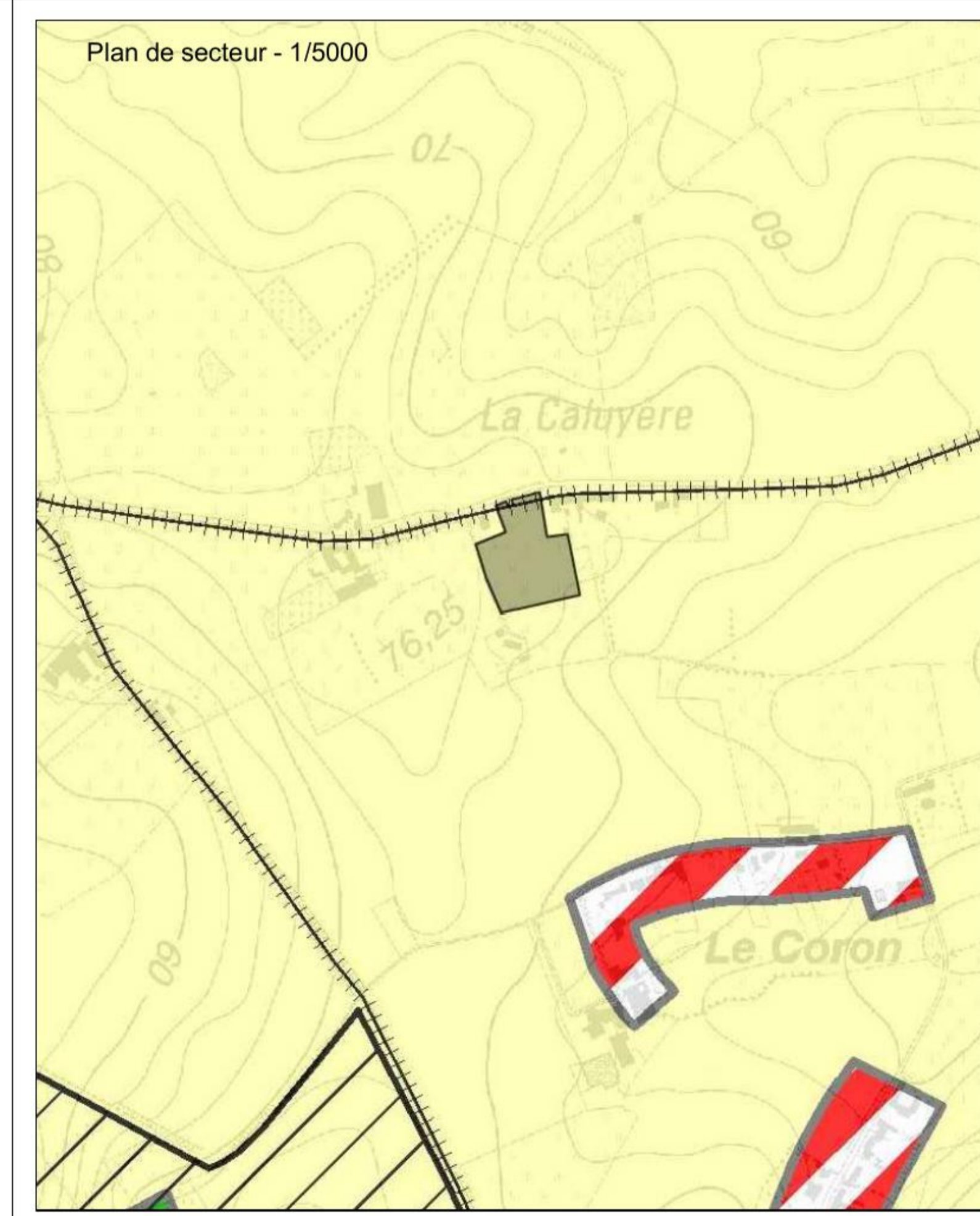

Plan de secteur - 1/5000

Photographies



Photo 1



Photo 2



Photo 3



Photo 4



Photo 5



Photo 6



Photo 7



Photo 8

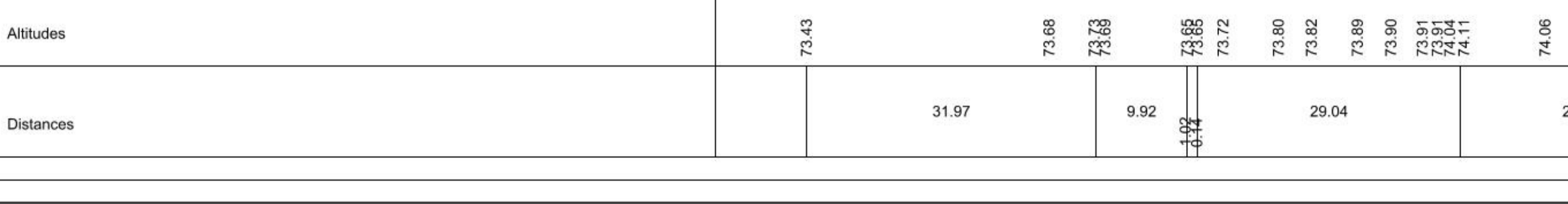
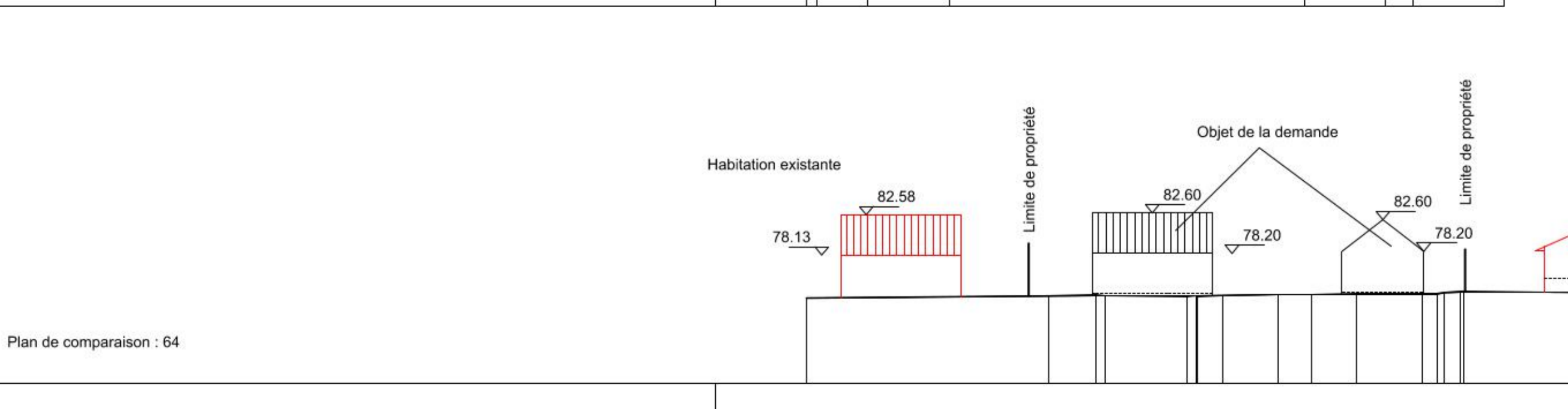
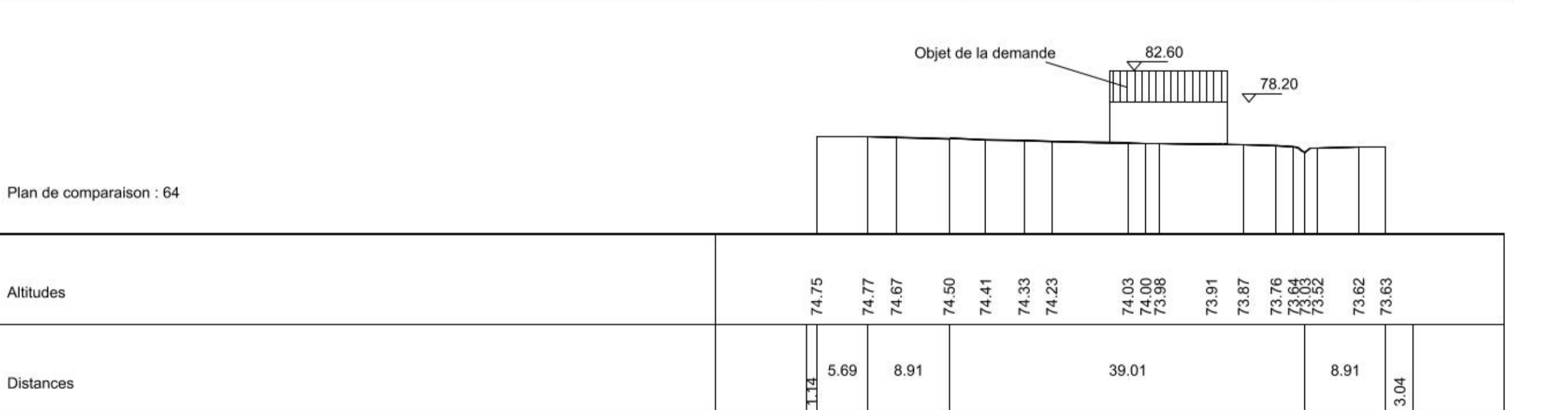
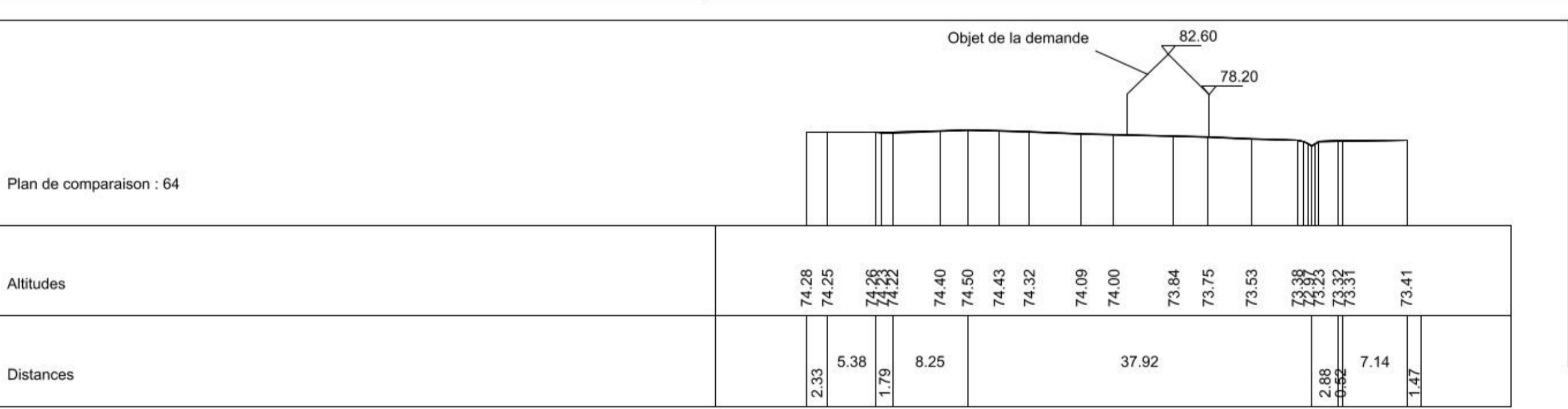

Photo 9

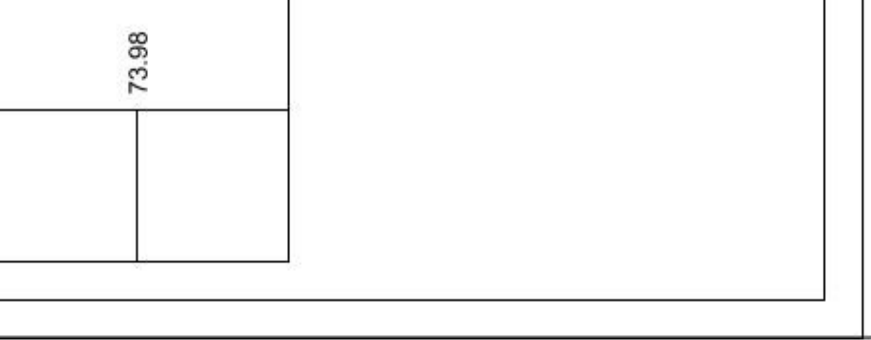
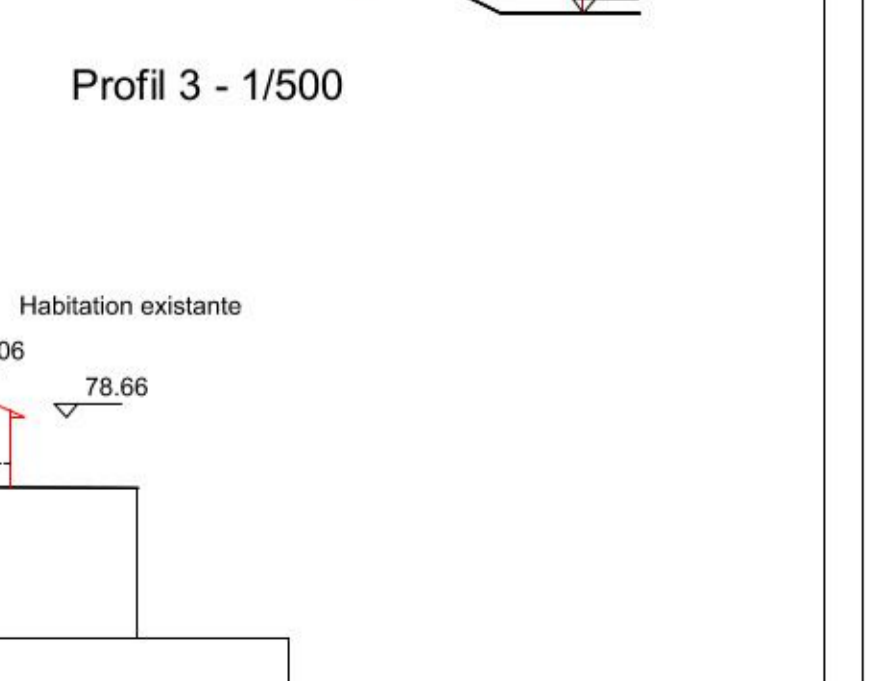
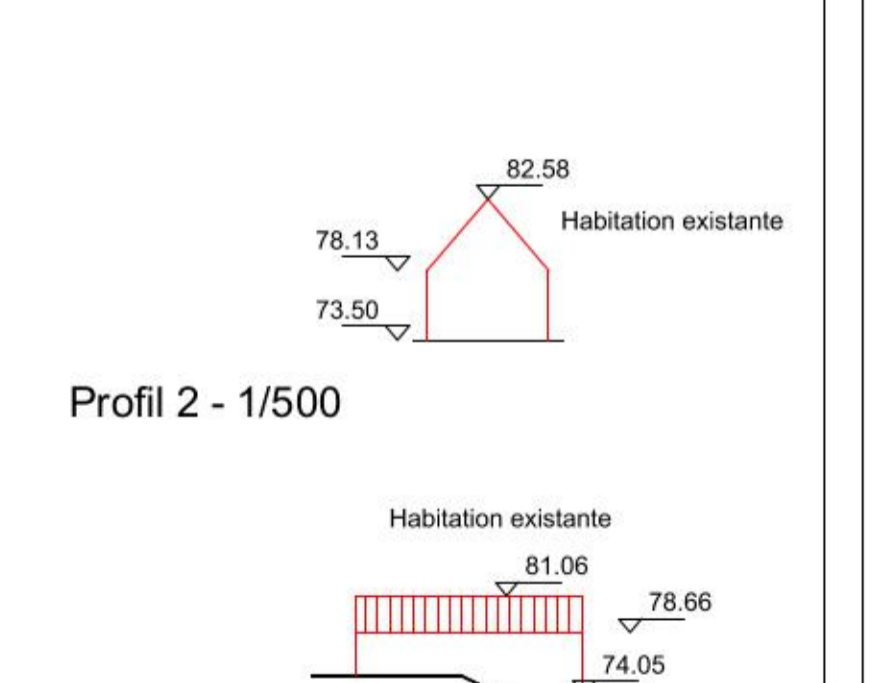

Photo 10

Zone de batisse  
 Proposition d'habitation  
 Construction existante



**Prescriptions**  
 Destination: Constructions de 2 habitations unifamiliales.  
 Implantation: voir plan.  
 Gabarit: voir plan et le règlement communale d'urbanisme.  
 Matériaux: voir règlement communale d'urbanisme.  
 Epoutage: Prévoir une mini station d'épuration par habitation.



**CERTIFICAT D'URBANISME N°2**

**Situation**  
 Province de Hainaut  
 Ville de Leuze-en-Hainaut (Anct. Thieulain)  
 Section C 435 1  
 Rue de la Caluyère

Situation existante - situation projetée - cadastre - plan de secteur - profils - photographies

**But** : construction de 2 habitations unifamiliales

**Maitre de l'ouvrage**  
 Monsieur  
 Duinbergenstraat  
 8670 Coyde  
 Gem :

Echelle : 1/250 - 1/500 - 1/2500  
 Dossier : 16.018  
 Mesuré le : 24 mars 2016  
 Niveau et dressé par le Géomètre-Expert assermenté par le tribunal de Première Instance séant à Tournai le 29/11/2011  
 Inscrit à la chambre du conseil fédéral sous le n°GEO/12/1229  
 Fait à Leuze-en-Hainaut, le 27 avril 2016  
 MASQUILLER SEBASTIEN  
 Géomètre-Expert  
 Rue de Tournai n°27 bis  
 7080 Louvain-la-Neuve  
 Gsm: 0494471817

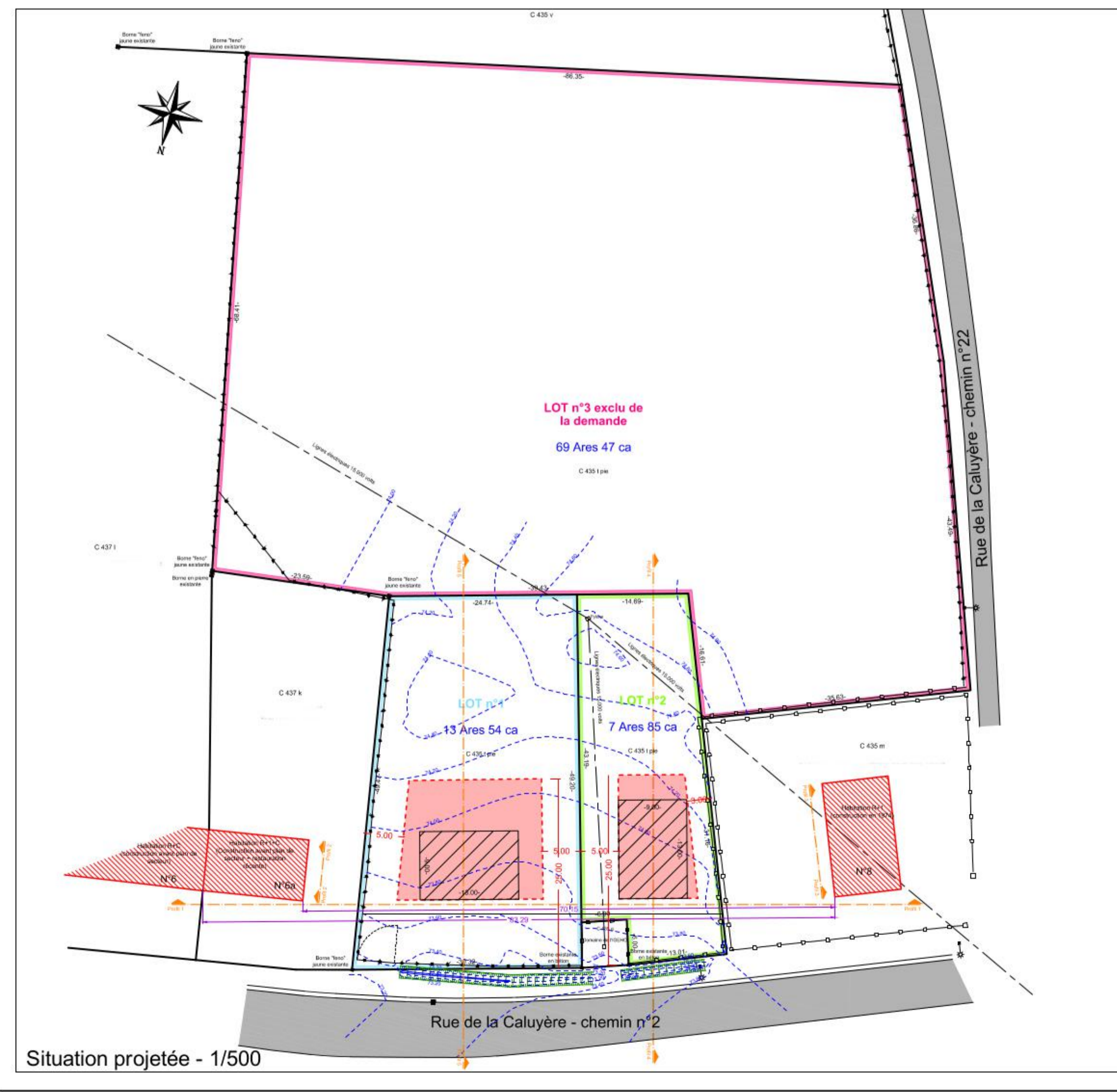

Situation projetée - 1/500